



Elmo è un portale web che, raccogliendo i dati degli utenti (domestici o business), si occupa di prevenire un certo risparmio su vari servizi (energia elettrica, gas, telefonia, pay-tv e autonoleggio).

Ciò avviene grazie al monitoraggio costante del mercato e aggregando la spesa dei singoli all'interno di un unico luogo virtuale, proponendo condizioni più vantaggiose di quelle attualmente pagate dall'utente, occupandosi di tutti i passaggi necessari all'avvio, sia in caso di permanenza con l'attuale fornitore, sia in caso di passaggio a nuovo fornitore.

La registrazione alla piattaforma è completamente gratuita, mentre il compenso per il servizio di intermediazione viene corrisposto mediante destinazione di una parte del risparmio che l'utente ottiene scegliendo di cambiare fornitore del servizio, essendo questo a condizioni più vantaggiose del precedente.

Elmo si compone di due parti:

Il portale Elmo si compone di due parti:

- una web app utilizzata dagli utenti finali per utilizzare il servizio
- una web app back-end destinata alla gestione della parte amministrativa del progetto

Area riservata all'utente

Iter di registrazione:

1. Creazione dell'account. Verrà inviata una mail automatica di conferma della registrazione. Al primo accesso si seguirà l'iter per completare la registrazione.

The screenshot shows the 'Crea un account' (Create an account) form on the ELMO portal. The form includes input fields for 'Nome' (Name), 'Cognome' (Surname), 'Email', 'Ripeti Email' (Repeat Email), 'Password', and 'Ripeti Password' (Repeat Password). Below these fields, there are radio buttons for 'Privato' (Private) and 'Business'. A checkbox labeled 'Accetto i termini e condizioni' (I accept the terms and conditions) is followed by links to 'Privacy' and 'Policy'. A prominent red button labeled 'CREA' (Create) is at the bottom. At the very bottom, there are links for 'Sei già iscritto? Log in' (Already registered? Log in) and 'Password dimenticata? Recuperala qui' (Forgot password? Recover it here).

2. Inserimento dati anagrafici.

3. Scelta dei servizi da affidare a Elmo.

4. Caricamento del documento di identità.
5. Inserimento delle informazioni sulle attuali utenze, caricando i file delle ultime bollette.
6. Accettazione del contratto di mandato, che permette ad Elmo di gestire le offerte e proporre la migliore in base alle esigenze dell'utente. La lettera di mandato autorizza Elmo a trattenere una percentuale del risparmio totale che l'utente ottiene stipulando il contratto di servizio con il fornitore suggerito.

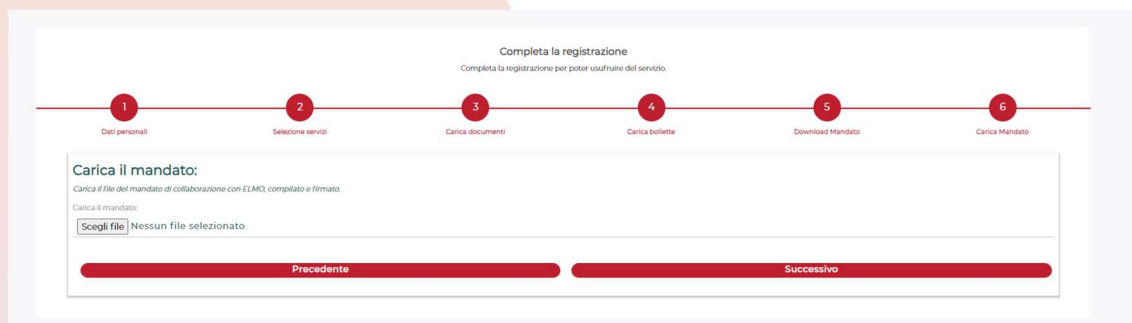

Nella sezione “prospetti di risparmio” è possibile visionare i preventivi generati da Elmo in base alle necessità dell’utente. Alla ricezione della notifica di caricamento di un nuovo prospetto, l’utente può decidere di rifiutare o confermare la proposta.

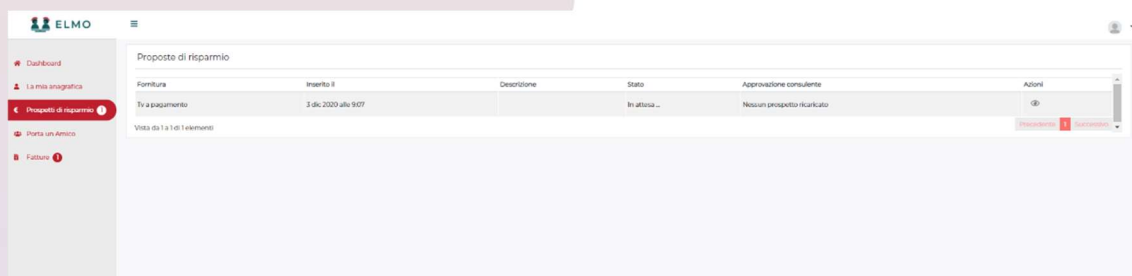

Nella sezione “Fatture” l’utente può visionare sia le fatture delle utenze che quelle riferite al compenso spettante ad Elmo per il servizio di intermediazione. Entrambe possono essere scaricate e pagate tramite bonifico e Paypal.

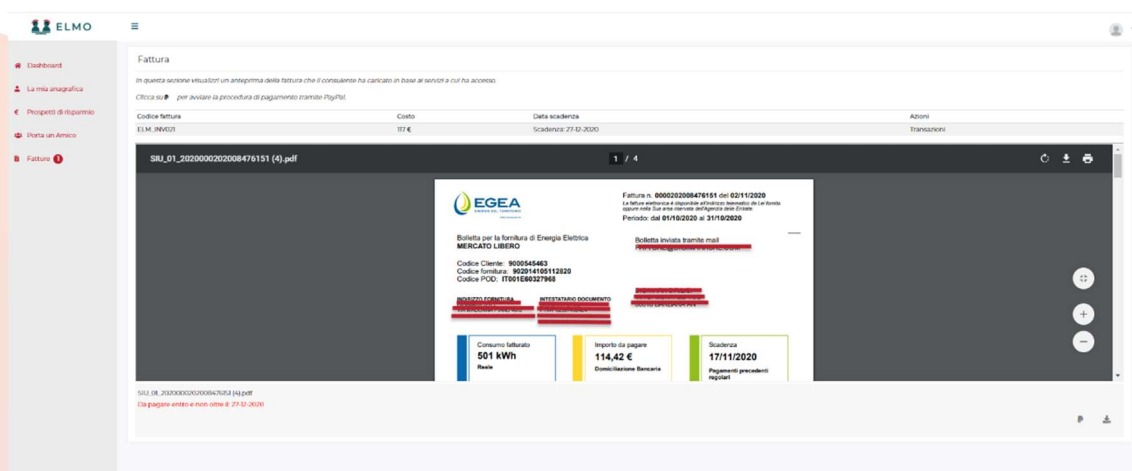

C'è anche la sezione "porta un amico": l'utente ha la possibilità di aumentare la propria percentuale di risparmio, che inizialmente è divisa al 50% con Elmo, invitando nuovi utenti ad iscriversi alla piattaforma, raggiungendo la percentuale massima invitando 10 utenti.

Area amministrativa

- Sezione anagrafiche: gli amministratori della piattaforma possono accedere alle informazioni sugli utenti iscritti, tra cui lo stato di avanzamento della registrazione;
- Sezione consulenti: si possono inserire altri utenti amministrativi che gestiscono il portale;
- Sezione fatture: è possibile caricare nuove fatture (in modo manuale o collegando un account Google Drive), vedere lo stato delle fatture emessa, accettare i pagamenti non automatici.

Fattura	Cliente	Stato	Inserita il	Scadenza	Costo	Azioni
ELM_INV020		In attesa	1 dic 2020	17 nov 2020	114,42 €	
ELM_INV019		In attesa	30 nov 2020	17 nov 2020	114,42 €	
ELM_INV018		Pagamento effettuato	30 nov 2020	1 mag 2021	0,19 €	
ELM_INV017		In attesa	23 nov 2020	17 nov 2020	114,42 €	
ELM_INV016		In attesa	20 nov 2020	17 nov 2020	114,42 €	
ELM_INV015		In attesa	20 nov 2020	17 nov 2020	114,42 €	
ELM_INV014		In attesa	19 nov 2020	17 nov 2020	114,42 €	
ELM_INV013		In attesa	19 nov 2020	17 nov 2020	114,42 €	
ELM_INV012		In attesa	19 nov 2020	17 nov 2020	114,42 €	
ELM_INV011		Pagamento effettuato	17 nov 2020	4 dic 2020	0,15 €	